

COMUNICADO DE IMPRENSA

ASAE apreende 206 000 máscaras - COVID 19

A **Autoridade de Segurança Alimentar e Económica**, através da sua **Unidade Regional do Sul**, realizou duas ações de fiscalização, no seguimento de informação recebida pela Autoridade Tributária, no princípio de cooperação entre as duas Autoridades, dirigidas a dois armazenistas importadores, com vista a averiguar o cumprimento dos requisitos legais relativos a produtos colocados no mercado, designadamente máscaras que iriam ser disponibilizadas no circuito comercial, às cadeias de grande distribuição, assim como a unidades hospitalares públicas e privadas.

Num dos importadores verificou-se a existência de máscaras **KN 95**, cuja rotulagem das instruções de segurança e utilização não se encontrava em língua portuguesa e outras apresentavam aposta a marcação CE, sem estarem acompanhadas da declaração UE de conformidade.

No mesmo operador económico foram ainda detetadas máscaras “sociais”, para disponibilização no mercado, sem qualquer documento que comprovasse a sua conformidade relativamente aos requisitos de segurança.

Como resultado da ação foram apreendidas **6 365 unidades de máscaras KN 95** e **130 000 máscaras “sociais”**, no valor total de 272 000,00 Euros.

No segundo importador, foi detetado **em flagrante** a aposição da marcação CE em **máscaras KN 95**, sem que estas tivessem sido sujeitas a uma avaliação de conformidade, tal como previsto na legislação aplicável, tendo sido apreendidas **69 640 unidades de máscaras KN95**, no valor de 70 000,00 Euros, **por uso indevido da marcação CE**. Constatou-se, ainda, que tinham sido apostas 71 971 etiquetas com a marcação CE, seguidas do número da norma harmonizada e apurou-se ainda a existência de 600 etiquetas da mesma natureza destinadas a serem utilizadas com o mesmo fim.

Assim, como resultado global desta operação foram apreendidas um total **206 000 máscaras, no valor aproximado de 342 000,00 Euros**.

Por fim, sublinha-se que, desde o início da pandemia, a ASAE apreendeu cerca de 308 000 máscaras por terem sido detetadas desconformidades.

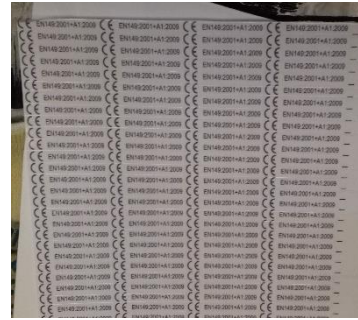
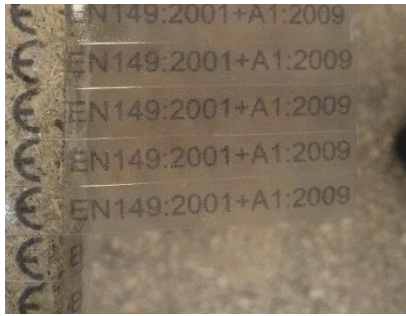

ASAE, 01 de junho de 2020